



Gracias por su atención

✉ Ecoenergías Barcelona
Central de la Zona Franca
Av. 2.ª del Parc Logístic, núm. 1,
Zona Franca, 08040 Barcelona

ecoenergias@ecoenergias.cat

*Para saber más sobre el proyecto,
visita nuestra web:*

www.ecoenergias.cat

VISITA de la
CENTRAL de la
ZONA FRANCA
Información de
seguridad y salud para
los visitantes

Documento revisado Código SV10102012



1. EN CASO DE EMERGENCIA



Ante cualquier situación de emergencia, se debe informar al responsable de la visita inmediatamente.

2. INTRODUCCIÓN

Ecoenergías Barcelona ha concebido el diseño arquitectónico exterior e interior de la central de energías para facilitar las visitas de las instalaciones durante la actividad. La visita empieza en la sala multimedia donde se proyecta una película sobre el medio ambiente, la energía térmica y la red de calor y frío. Los visitantes seguirán la visita desplazándose por el sistema de pasarelas situado alrededor del edificio para observar la producción de energía desde 6 puntos de observación equipados con pantallas audiovisuales.

Duración aproximada de la visita: 60 minutos.

Consejos para los visitantes:

Invitamos a los visitantes a traer su propia agua potable.

Aconsejamos llevar ropa cómoda y resistente así como zapatos cómodos (sin tacones).

3. CONDICIONES DE ACCESO

Para acceder de forma segura a las zonas de visita, el visitante ha de seguir las siguientes reglas y cumplir las medidas de seguridad:

- Todos los visitantes deben recibir la presente información, que será de obligada lectura antes de la visita y reconocer haber recibido la información de seguridad con antelación.
- Los visitantes se comprometen a seguir las condiciones de visita descritas. Pedimos el formulario de consentimiento de visita firmado entregado **antes del día de la visita**.
- Proveer la lista de los visitantes con nombres y DNI así como los datos de contacto de la persona a contactar en caso de emergencia (una persona o entidad para el grupo es suficiente) por lo menos 2 días antes de la visita.
- Los visitantes deben identificarse debidamente en el interfono a su llegada (entrada principal).
- Los visitantes han de ir siempre acompañados por el responsable durante toda la visita.
- Los visitantes que tengan una condición física o psíquica especial se comprometen a informar con antelación al responsable de la visita (ej.: movilidad restringida, alergias al polvo, sensibilidades de respiración, claustrofobia).
- No está permitido introducir alimentos en la central.
- En caso de lluvia, no se podrá acceder a las pasarelas exteriores.
- Aparcar el bus frente a la fachada de madera, al lado de la entrada principal (ver plano).

Condiciones suplementarias para los grupos escolares:

- Son necesarios 2 profesores como mínimo por cada grupo de 15 personas. Para un grupo de 30 personas, son necesarias 4 personas de supervisión.
- Se pide un seguro de responsabilidad civil para el grupo.

8. DATOS SOLICITADOS Y FORMULARIO DE CONSENTIMIENTO.

Entregar los formularios escaneados 2 días antes de la visita por correo a ecoenergias@ecoenergias.cat

→ Nombre y apellidos:

→ D.N.I. :

→ Fecha y hora de la visita:

→ Empresa u organización a la que pertenece:

→ Datos de contacto de la persona a contactar en caso de emergencia:

→ Condición física o psíquica especial (ej.: movilidad restringida, alergias al polvo, sensibilidades de respiración, claustrofobi

De conformidad con la Ley Orgánica 15/1999, de 13 de diciembre, de Protección de Datos de Carácter Personal, se informa de los siguientes aspectos:

Los datos solicitados (**nombre y apellidos, D.N.I., fecha y hora de la visita, firma, si procede, empresa a la que pertenece**) pasarán a formar parte de un fichero titularidad de ECOENERGIES BARCELONA SUD, ZONA FRANCA I GRAN VIA DE L'HOSPITALET, S.A., con la finalidad de llevar a cabo el control de acceso a las instalaciones de la Organización por razones de seguridad y vigilancia. Los datos solicitados para el acceso a las instalaciones son de carácter obligatorio, de manera que no se permitirá el acceso a las instalaciones si no se proporcionan los datos requeridos, salvo que se faculte expresamente dicho acceso por parte de ECOENERGIES BARCELONA SUD, ZONA FRANCA I GRAN VIA DE L'HOSPITALET, S.A..

Usted podrá ejercitar los derechos de acceso, rectificación, cancelación y oposición dirigiéndose a ECOENERGIES BARCELONA SUD, ZONA FRANCA I GRAN VIA DE L'HOSPITALET, S.A. Av. 2.a del Parc Logístic, núm. 1, Zona Franca, 08040 Barcelona.

Estoy de acuerdo con las condiciones y normativas que conlleva la visita.

Fecha:

Firma:



9. CÓMO LLEGAR A LA CENTRAL

Latitud: N 41.33942 Longitud: E 2.12744

Ecoenergíes Barcelona, Central de la Zona Franca,
Av. 2.ª del Parc Logístic, núm. 1, Zona Franca, 08040 Barcelona

Con coche

→ **Ronda Litoral** : Salida 17: Seguir Zona Franca - Carrer 3 (C/3) / Entrar en el Parc Logístic (peaje gratuito)

→ **Ronda de Dalt** : Nudo Llobregat/ **Salida Barcelona, Gran Via, Ciutat Vella** /Ronda Litoral (Direcció Besòs) /**Salida 18: ZAL**, Seguir Zona Franca - Carrer 3 (C/3) / Entrar en el Parc Logístic (peaje gratuito)

→ **Gran Vía** : plaza Cerdà/ paseo Zona Franca / calle A /C1 /C62 /Avenida Parc Logístic / Carrer 3 / Entrar en el Parc Logístic (peaje gratuito)

→ **Autovía de Castelldefels (C-31)** : Incorporación a Ronda Litoral /**Salida 18: ZAL, Zona Franca**/ Carrer 3 / Entrar en el Parc Logístic (peaje gratuito)

Aparcar frente a la fachada de madera sin obstruir la entrada de servicio.

Con transporte público

→ Línea 23 (desde Plaza España), parada Parc Logístic

Para el recorrido de la línea de bus, visitar el sitio web <http://www.tmb.cat/es/linia-de-bus/-/bus/23/>



4. MEDIDAS DE SEGURIDAD DURANTE LA VISITA

- Los visitantes han de ir siempre acompañados y seguir al grupo. No está permitido separarse del grupo
- Durante el recorrido, seguir y respetar la señalización existente y no sobrepasar zonas que estén delimitadas, prohibidas o valladas
- Circular por las zonas acondicionadas para ello, poner atención mientras se camina
- No hacer uso de las salidas de emergencia, excepto en caso de emergencia
- No quedarse frente a las escaleras
- No deben tirarse residuos en el suelo; para ello deben usarse los puntos habilitados para ello
- No está permitido hacer uso del teléfono móvil ni hacer fotos o vídeos
- Respetar y no interrumpir a los trabajadores durante su actividad
- No tocar las fachadas, cristales, paredes o equipos de prevención así como cualquier equipo audiovisual. No utilizarlos como soporte para escribir
- Recuerde que está totalmente prohibido fumar en toda la central
- Si es testigo de un incendio, comuníquelo al responsable de la visita
- En ningún caso ponga en peligro su integridad física
- Si se encuentra perdido/a, déjese guiar por el personal de la central

En caso de emergencia:

- Seguir estrictamente las instrucciones del responsable de la visita.
- En caso de incendio, se avisará con una alarma sonora.
- Salir sin entretenerse con serenidad y prontitud hasta el exterior del edificio, dirigirse al punto de reunión (indicado en el plano) y esperar instrucciones.
- Una vez iniciada la evacuación, no retroceder a recoger objetos o buscar personas.
- De quedarse bloqueado por el humo, se intentará salir de la zona arrastrándose por el suelo, a ser posible respirando a través de un trapo humedecido.
- Alejarse de la fuente de fuego, poniendo las puertas contra incendios entre sí mismo y el fuego.
- Queda prohibido el uso de ascensores en caso de evacuación.



PROHIBIDO FUMAR



**NO USAR EN CASO DE INCENDIO:
SOLO USAR EN CASO DE FIRE
NE PASSEZ PASSEZ PASSEZ PASSEZ
ENTREZ PASSEZ PASSEZ PASSEZ PASSEZ**



PROHIBIDO EL USO DE TELÉFONOS MÓVILES



PUNTO DE REUNIÓN

5. PLANOS : en caso de evacuación (salidas de emergencia, punto de reunión)

Plano de evacuación – Planta baja

Pesaje

C. 27 del Parc Logístic

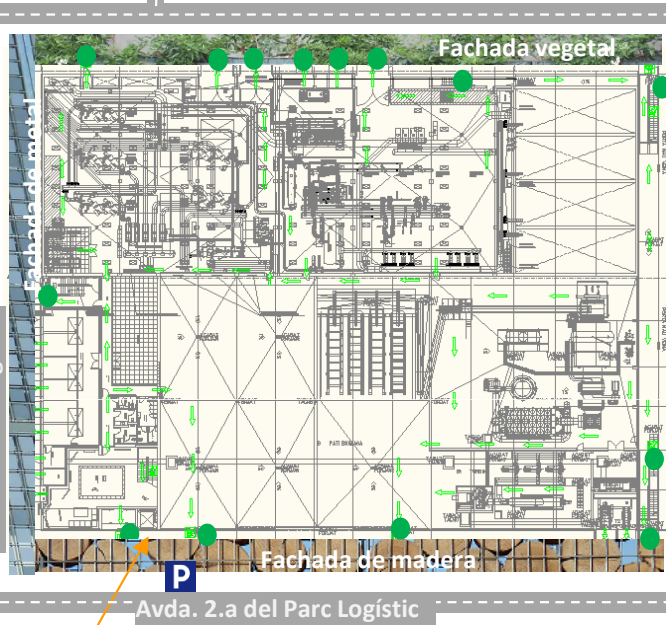

Legenda:

- Vías de evacuación
- Salidas de evacuación
- Punto de reunión
- P Parking

Entrada principal (interfono)

Plano de evacuación – Planta 1ª

Sala multimedia

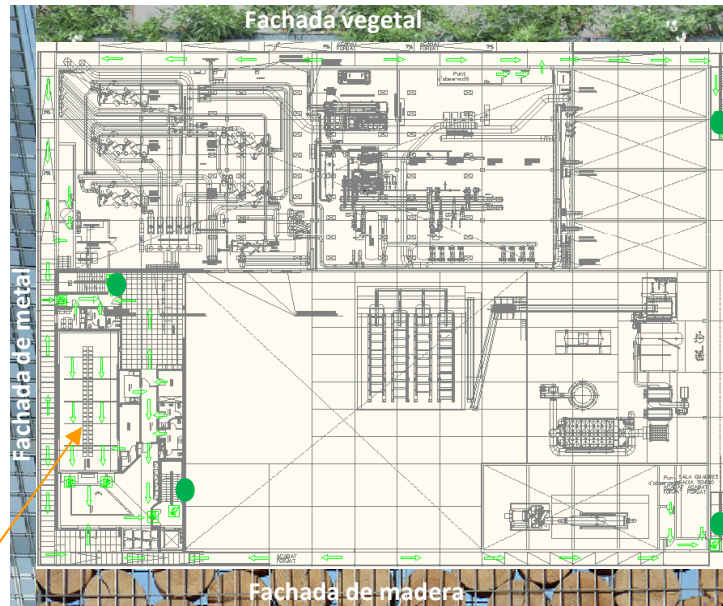

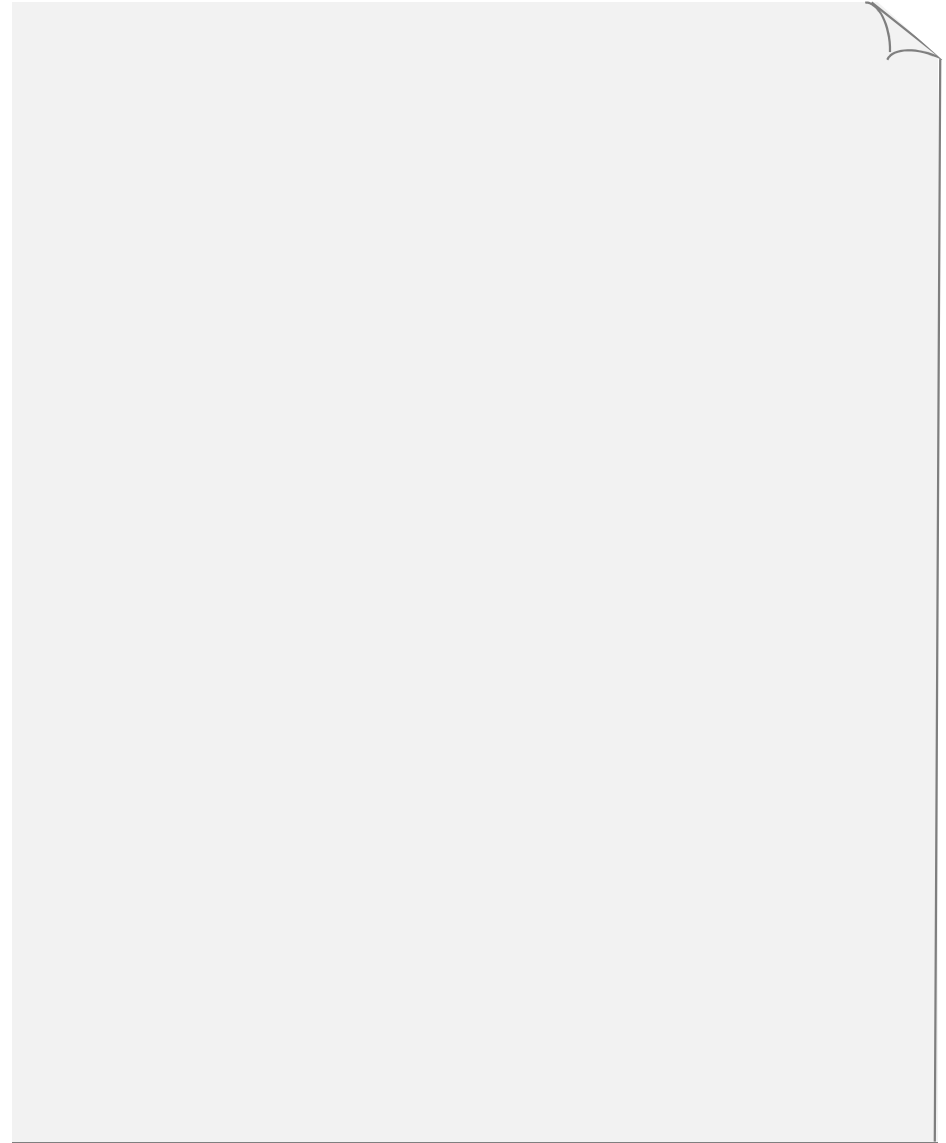

7. NOTAS PERSONALES DURANTE VISITA:

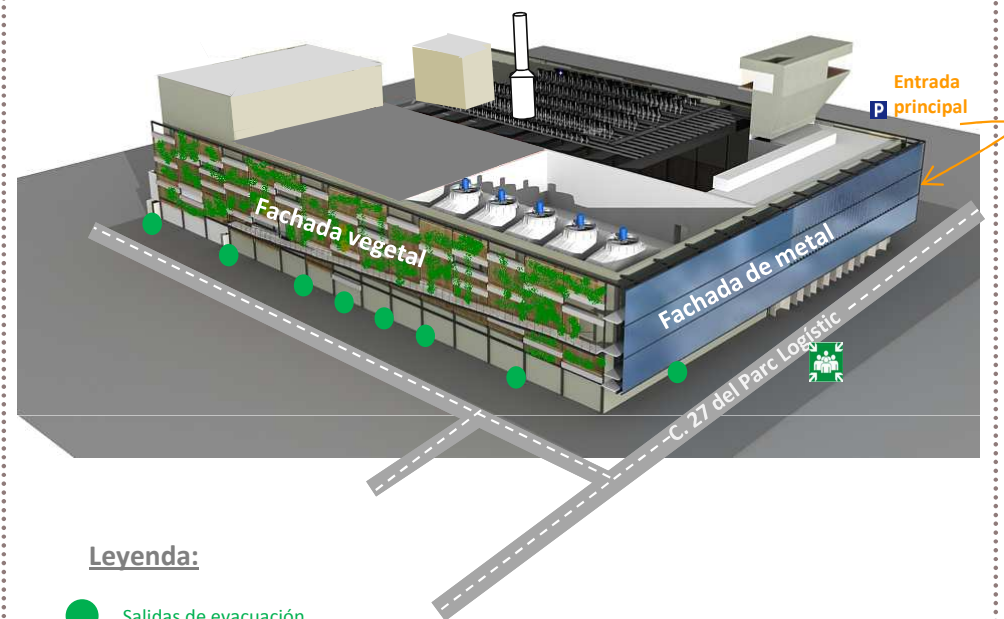
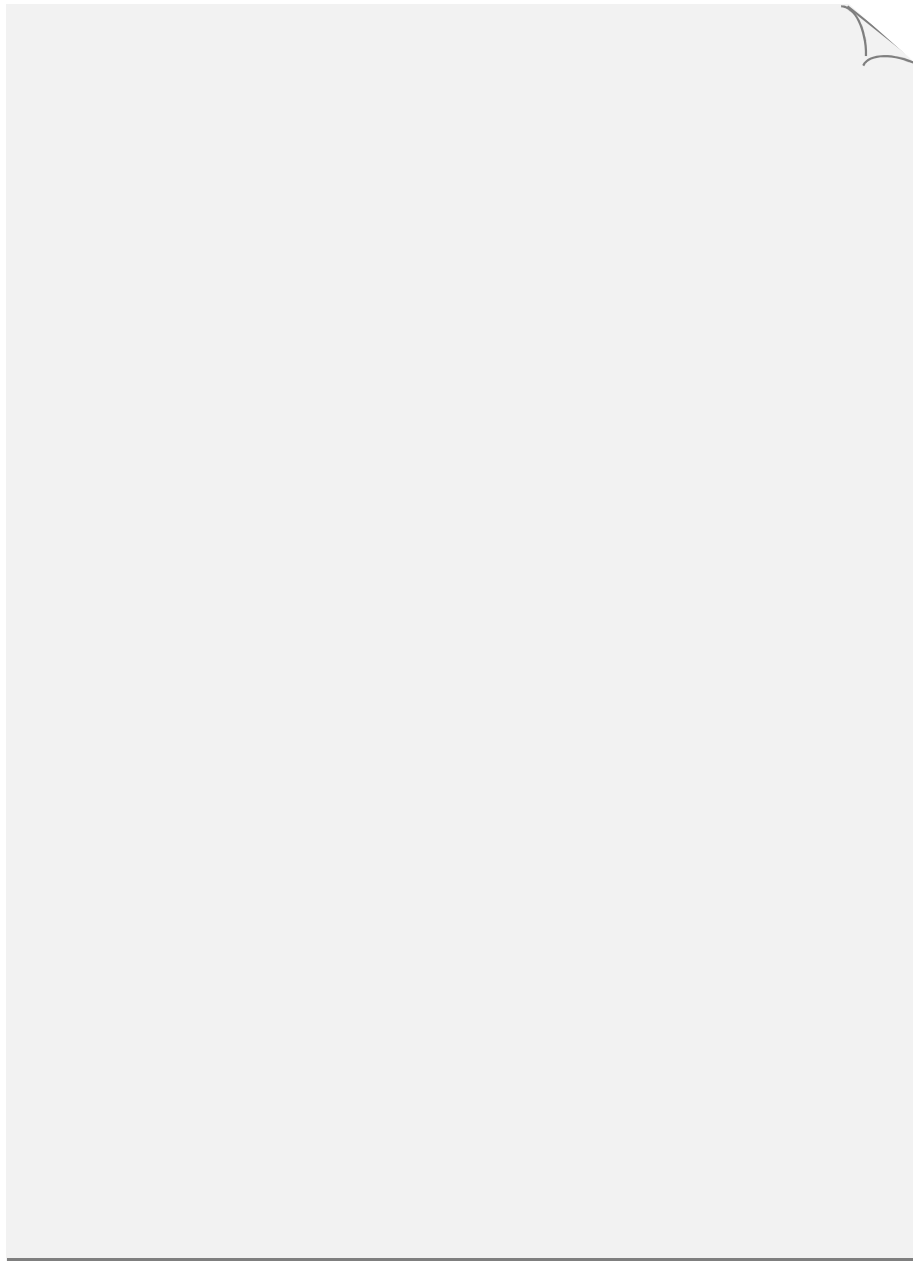

7. NOTAS PERSONALES DURANTE VISITA:



Leyenda:

-  Salidas de evacuación
-  Punto de reunión
-  Parking

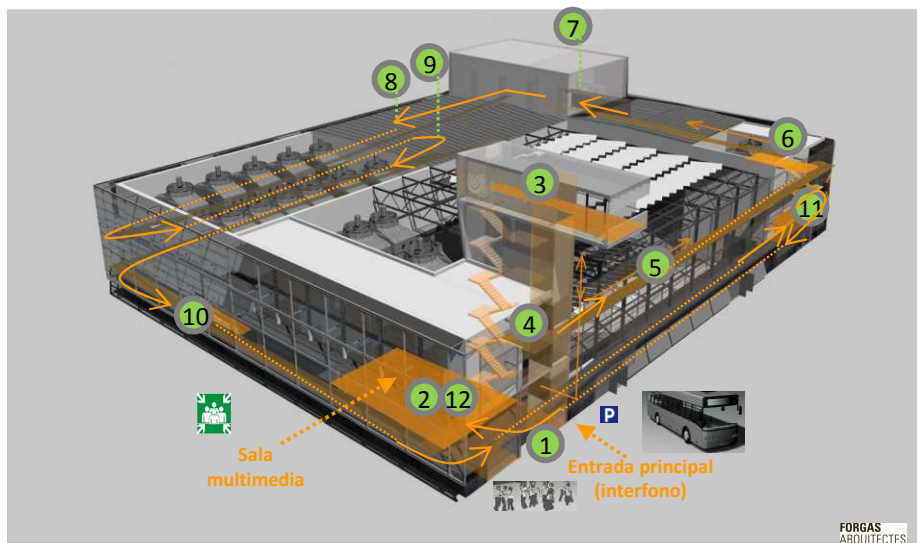

6. ORGANIZACIÓN DE LA VISITA

Seguir las hojas durante el recorrido, no cruzar las líneas verdes (sólo en caso de emergencia), usar el elevador si posible.



1. Entrada planta baja de la central, ubicada en Av.2.ª del Parc Logístic, Zona Franca.
2. Subida 1ª planta hasta la sala multimedia - película Ecoenergíes Barcelona
3. Subida 5ª planta hasta el mirador - Vistas y audiovisual
4. Bajada 3ª planta - entrada a las pasarelas
5. Pasarelas fachada madera - Vista del patio interior de biomasa
6. Pasarelas fachada madera - Punto de observación de la caldera de biomasa con vistas y audiovisual
7. Pasarelas - Vista del almacenamiento de hielo
8. Pasarelas vegetales - Punto de observación de la sala de calderas de gas con vistas y audiovisual
9. Pasarelas vegetales - Punto de observación de los equipos de frío industrial a -10°C con vistas y audiovisual
10. Pasarelas metálicas - Punto de observación de los equipos de frío a 5°C con vistas y audiovisual
11. Pasarelas de madera - Punto de observación de la turbina - Vistas y audiovisual
12. Vuelta atrás hasta la puerta de la 1ª planta hasta la sala multimedia – audiovisual +preguntas y respuestas + cuestionario

Fin de la visita

7. NOTAS PERSONALES DURANTE VISITA:

